

SEIT 1663



WEINGUT
Wittmann

**23. Wein Marketingtag Rheinland-Pfalz am DLR in Oppenheim
REGIONALITÄT – MEHRWERT für Winzer und Kunden**

**Philipp Wittmann
Oppenheim, den 12.05.2016**

SEIT 1663



WEINGUT
Wittmann

Agenda:

- **Das Weingut Wittmann & Philipp Wittmann**
- **Der VDP Rheinhessen**
- **VDP Klassifikationspyramide**
- **VDP. Große Lage**
- **VDP. Ortswein**
- **VDP.Gutswein und Zusammenfassung**



WEINGUT
Wittmann

Das Weingut Wittmann & Philipp Wittmann

Zum Weingut:

- Seit 1663 sind die Wittmanns und ihre Vorfahren Weinbauern
- Rebfläche: 28 ha
- Seit 1990 biologischer Weinbau, seit 2004 biodynamisch
- 75% Riesling, 15% Burgundersorten, 10% Silvaner
- Die VDP.Großen Lagen sind: MORSTEIN, BRUNNENHÄUSCHEN, KIRCHSPIEL und AULERDE
- Der Fokus des Weinguts liegt auf den trockenen Weißweinen

Zur Person:

- Philipp Wittmann
- Seit 1999 verantwortlich für die Weinbereitung im Weingut
- Seit 2005 Vorsitzender des VDP Rheinhessen
- Seit 2012 Vizepräsident des Bundesverbandes VDP



1. VDP.RHEINHESSEN

- Gegründet 1910 als „Vereinigung Rheinhessischer Naturweinversteigerer“
- Anfangs 4 Mitglieder (nur Betriebe, die im Roten Hang zwischen Mainz und Nierstein Weinbergsbesitz hatten)
- Heute 16 Mitglieder
- Rebfläche von ca. 350 Hektar



2. DIE MITGLIEDSBETRIEBE DES VDP.RHEINHESSEN

VDP. RHEINHESSEN

- | | |
|----------------------|---------------------------------------|
| 1 Battenfeld Spanier | 9 Rappenhof |
| 2 Brüder Dr. Becker | 10 St. Antony |
| 3 K. F. Groebe | 11 Staatliche Weinbaudomäne Oppenheim |
| 4 Gunderloch | 12 Wagner-Stempel |
| 5 Gutzler | 13 Schloss Westerhaus |
| 6 Keller | 14 Winter |
| 7 Kühling-Gillot | 15 Wittmann |
| 8 J. Neus | |

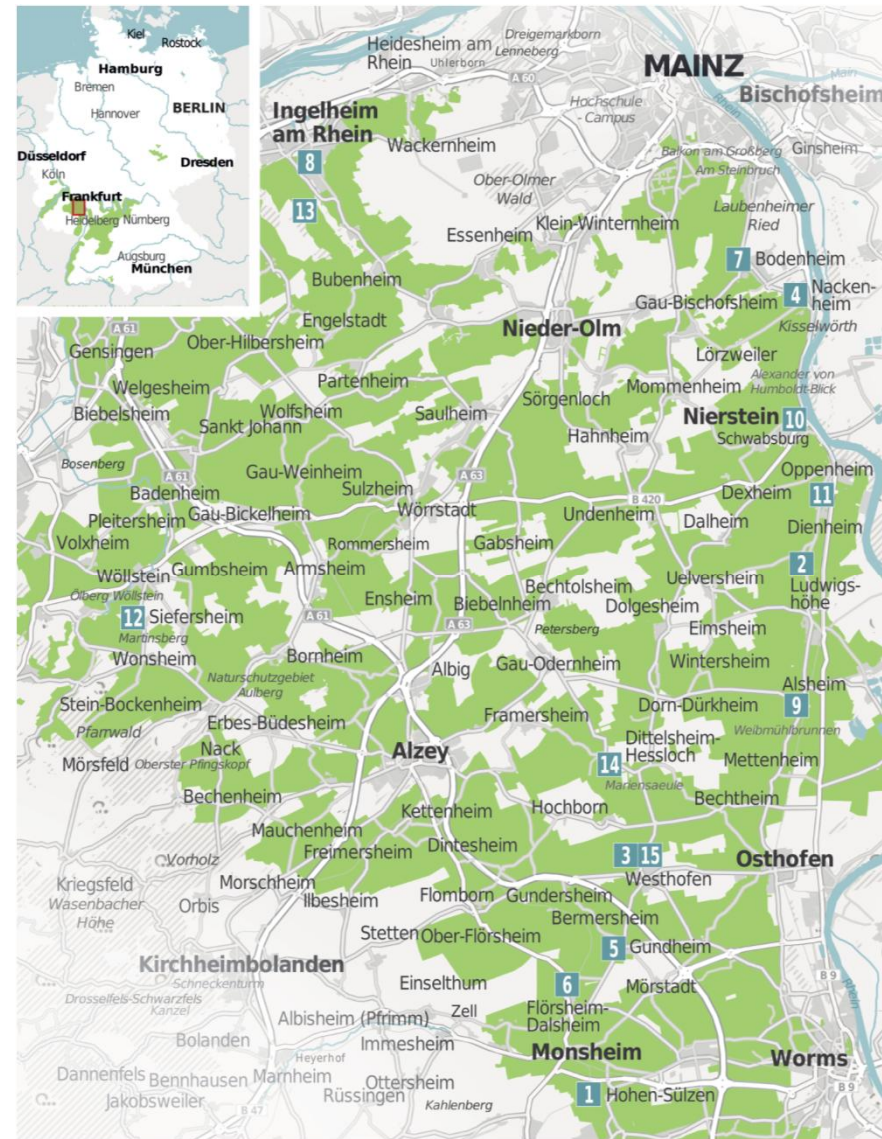

3. DAS DREISTUFIGE RHEINHESSEN - PROFIL

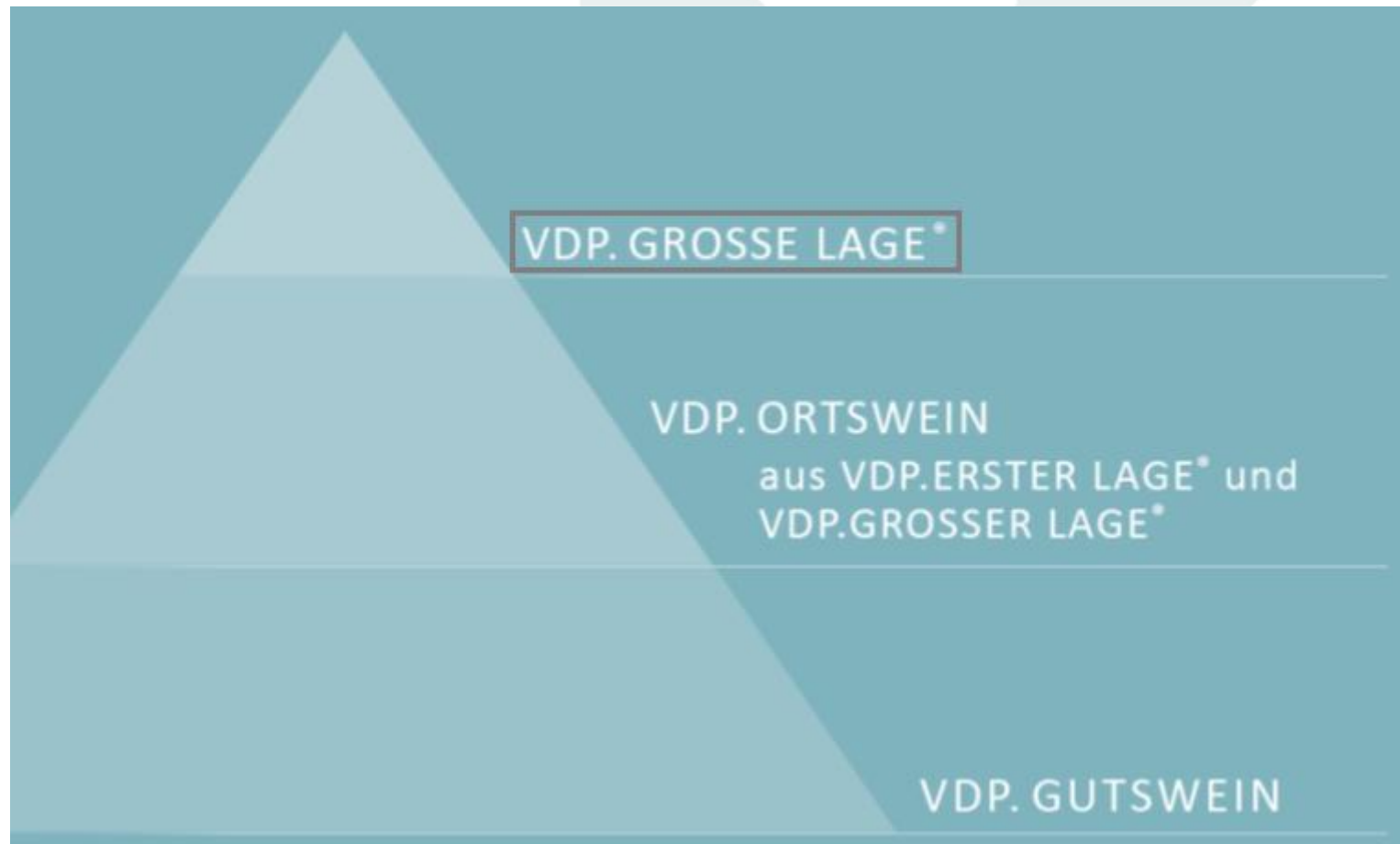



SEIT 1663



WEINGUT
Wittmann

VDP. Große Lage: Aulerde

Die Lage:

- Einzellage ‚Aulerde‘ in Westhofen
- Erstmals 1380 erwähnt
- Der Rebhang besitzt etwa 10% Steigung
- 90-100 Meter über NN – aus oberrheinischen Tiefebene aufsteigend
- Geschützt zu Füßen des ‚Kirchspiels‘ liegend
- Es handelt sich hier um unsere wärmste Lage mit sehr früher Traubenreife.



Der Boden:

- Etwa 4 ha großes, privilegierten Kernstück der Lage
- Optimale Voraussetzungen
- Tonmergel dominiert neben geringen Anteilen an Lößlehm und Kalkstein
- Untergrund besteht aus gelbem Tonsand und kiesigem Sand
- Sorgt für die unverwechselbare und individuelle Charakteristik unserer Rieslinge.





SEIT 1663



WEINGUT
Wittmann

VDP. Große Lage: Kirchspiel

Die Lage:

- Urkundlich bereits im Jahr 1348 erwähnt
- Einzellage ‚Kirchspiel‘ umfasst eine Rebfläche von insgesamt 45 ha
- Rundum durch eine Hügelkette geschützt
- Lage ausschließlich zum Rhein ausgerichtet
- Südost- und Ostausrichtung verleihen unseren Reben bereits sehr früh die Morgensonne
- Großteil der Rebstöcke im oberen Bereich der Einzellage
- Bis auf 150 Meter über NN mit einer Steigung bis zu 30%
- Geschützt vor kühlen Westwinden = optimales Mikroklima.



Der Boden:

- Tonmergel mit Kalksteineinlagerungen sowie Kalksteinverwitterungslehm
- Verleihen unseren Rieslingen mit der Lagenbezeichnung ‚Kirchspiel‘ Ihren unverwechselbaren, tiefgründigen Charakter.





SEIT 1663



WEINGUT
Wittmann

VDP. Große Lage: Brunnenhäuschen

Die Lage:

- Die Lage Brunnenhäuschen befindet sich östlich des Morsteins
- Oberhalb der Lage Steingrube
- Ernte findet meist erst nach sehr langer Vegetationszeit statt
- Die Filetstücke des Brunnenhäuschens befinden sich in der alten Gewann „Abtserde“
- Wir bewirtschaften einen halben Hektar Riesling-Reben dort



Der Boden:

- Tonmergel mit viel Kalkstein prägen das Bild der Lage
- Der Boden ist zum Teil durch den hohen Eisenanteil rötlich gefärbt
- Wird als „terra rossa“ bezeichnet
- Der Untergrund ist durchsetzt von großen Kalksteinfelsen.





SEIT 1663



WEINGUT
Wittmann

VDP. Große Lage: Morstein

Die Lage:

- Älteste in Westhofen erwähnte Einzellage
- ‚Morstein‘ lässt sich bis ins Jahr 1282 zurückverfolgen
- Reiner Südhang erstreckt sich die Lage bis ins westliche Gundersheim
- Der Hang steigt bis zu einer Höhe von 280 Metern über NN
- Hangneigung bis zu 20%
- Die Rebstöcke für unsere ‚Morstein‘-Rieslinge befinden sich auf einem 4 ha großen, privilegierten Teilstück der Lage.



Der Boden:

- Schwere Tonmergelböden mit Kalksteineinlagerungen
- Der Untergrund wird von wasserführenden Kalkstefelsschichten dominiert, die für eine optimale Nähr- und Mineralstoffversorgung, auch bei längeren Trockenphasen, sorgen.



3. DAS DREISTUFIGE RHEINHESSEN - PROFIL

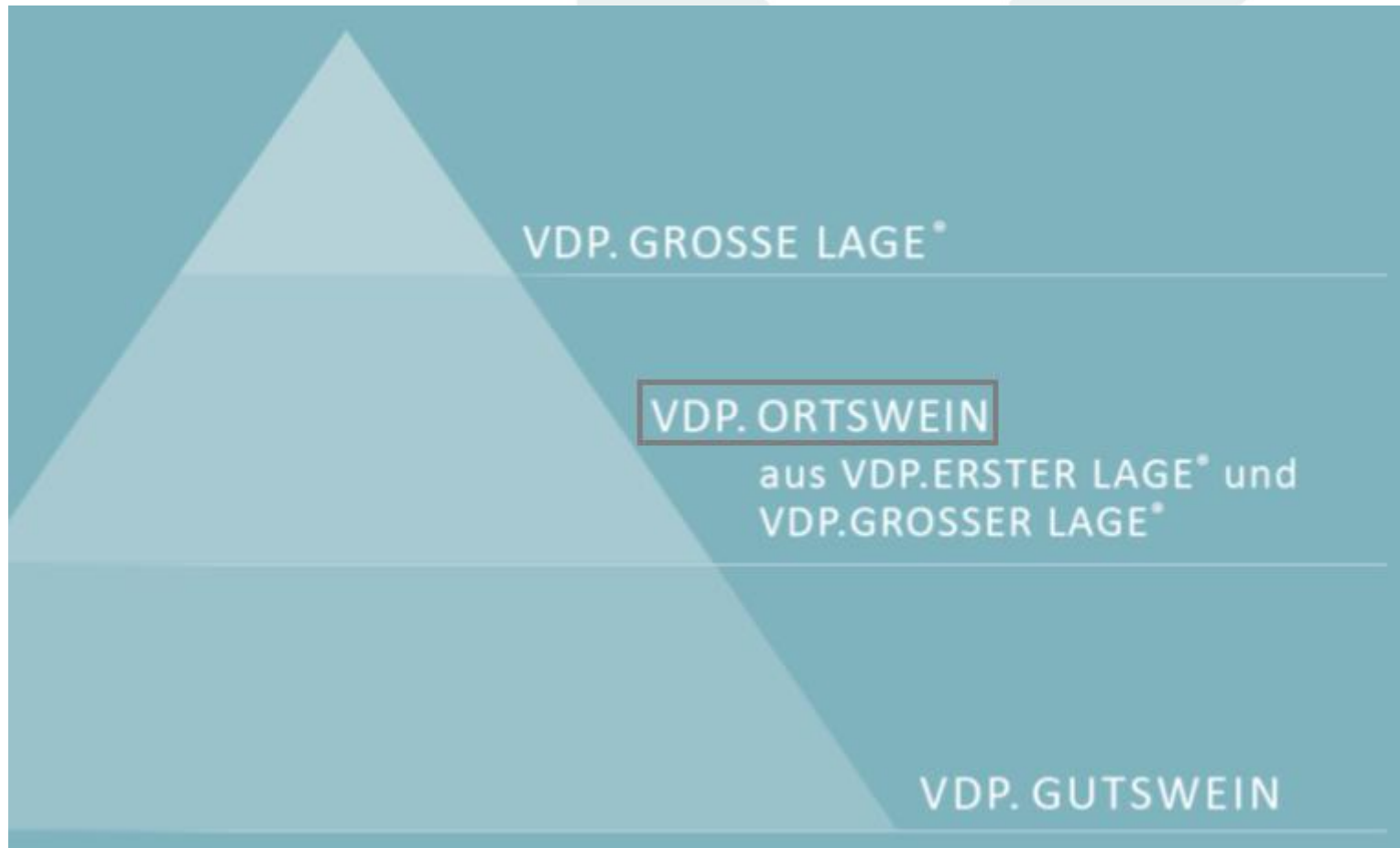

SEIT 1663



WEINGUT
Wittmann

VDP. Ortswein

BOTSCHAFTER BESTER BÖDEN

- Seit 2015 Ortsweine ausschließlich aus VDP.ERSTEN LAGEN und VDP.GROSSEN LAGEN
- Aufwertung des rheinhessischen VDP.ORTSWEINES unterstreicht besondere Stellung
- Typische Terroirnoten und ein klares Herkunftsprofil
- Besteht aus gebietstypischen Rebsorten
 - Riesling, Silvaner und Burgunder
- Hektarertrag: max. 65 hl
- Selektive Lese
- Vollreifes Lesegut
- Organoleptische Weinprüfung

=

Dient der kontinuierlichen Schärfung und dem Bekenntnis zum dreistufigen Rheinhessen-Profil

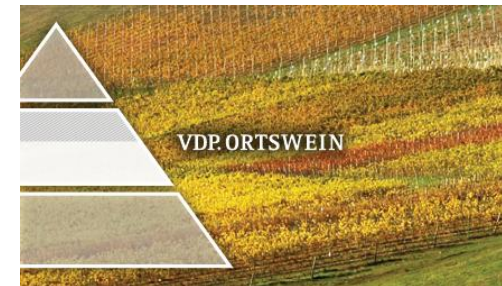

SEIT 1663



WEINGUT
Wittmann

VDP. Ortswein

Westhofen:

Kalkstein/ Terra fusca - Essenz aus Jahrmlionen

- Liegt im Wonnegau, dem alten Wormsgau
- Ist eine der ältesten Weinbaugemeinden im südlichen Rheinhessen
- Die Westhofener Gemarkung ist ca. 1400 ha groß, davon sind 750 ha mit Reben bestockt
- Die sieben Einzellagen des Ortes heißen:
- Aulerde, Benn, Brunnenhäusschen, Kirchspiel, Morstein, Rotenstein und Steingrube
- Boden besteht zu 80% aus Ton / kann viel Wasser speichern
- Gute Nährstoffversorgung durch Lößanteil und Tonminerale

Weincharakteristik

- Eleganter, kühle Mineralik
- Feste, salzige Aromen sind kombiniert mit der frischen Frucht der Traube.
- Weine sind gehaltvoll und fruchtig
- In guten Jahren haben sie sehr großes Entwicklungspotential.

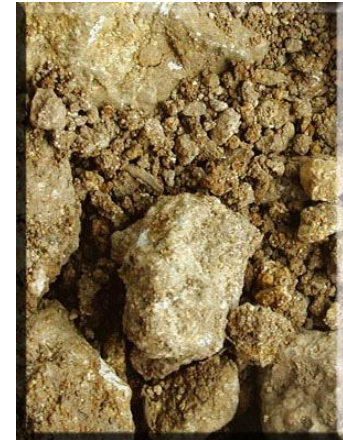

3. DAS DREISTUFIGE RHEINHESSEN - PROFIL

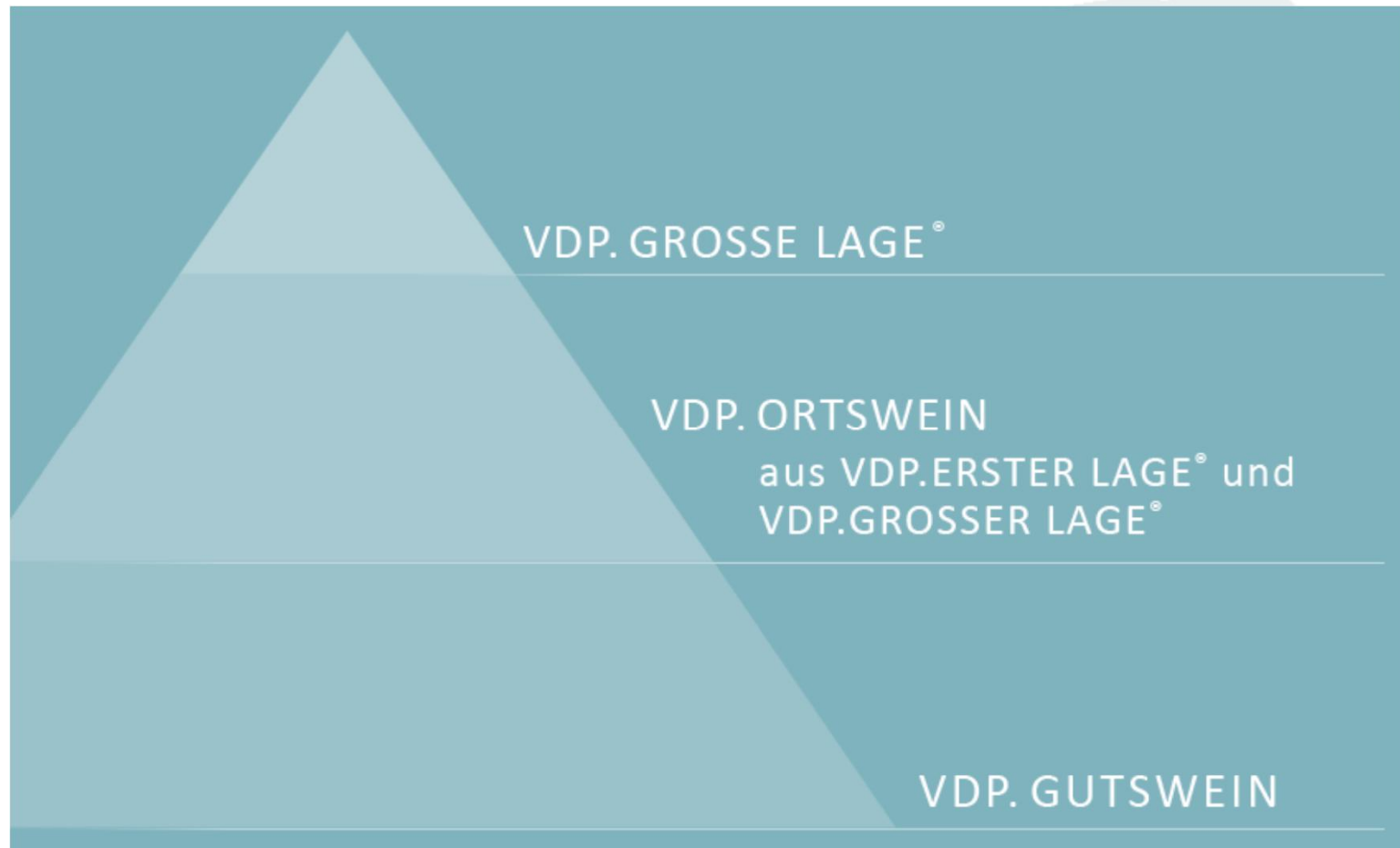

SEIT 1663



WEINGUT
Wittmann

VDP. Gutswein

- VDP.Gutsweine sind der gute Einstieg in die herkunftsgeprägte Qualitätshierarchie der Prädikatsweingüter.
- Die Weine stammen aus gutseigenen Lagen und entsprechen den strengen VDP Standards.
- Erzeugungskriterien:
 - VDP empfohlene traditionelle Rebsorten
 - Hektarertrag: max 75 hl
 - Einhaltung der VDP Prüfungskriterien



“Seit über 20 Jahren werden alle Weinberge kontrolliert ökologisch bewirtschaftet und seit dem Jahre 2004 auch biodynamisch. Dies gewährleistet höchstmögliche Traubenqualität.“

WEINGUT
WITTMANN



NATUR

Biodynamischer Weinbau wird auf der Grundlage betrieben, dass gute Weine nicht im Keller gemacht werden sondern im Weinberg. Ein Winzer muss das „Terroir“ und die Natur verstehen um Große Weine vinifizieren zu können.





PASSION

„Meine Leidenschaft ist es Rieslinge mit großem Alterungspotenzial zu produzieren, der den Einfluss des Terroirs und der biodynamischen Herstellungsweise widerspiegelt.“

TRADITION

„Im großen Gewölbekeller vergärt der schonend gepresste Most aus eigener Kraft mit seinen natürlichen Hefen im Holzfass. Die langsame Gärung und Reifung im gleichmäßig kühlen Keller bewahrt die Aromastoffe. So finden Wittmann Weine zu ihrem unverwechselbaren und doch jedes Jahr neuen Ausdruck.“

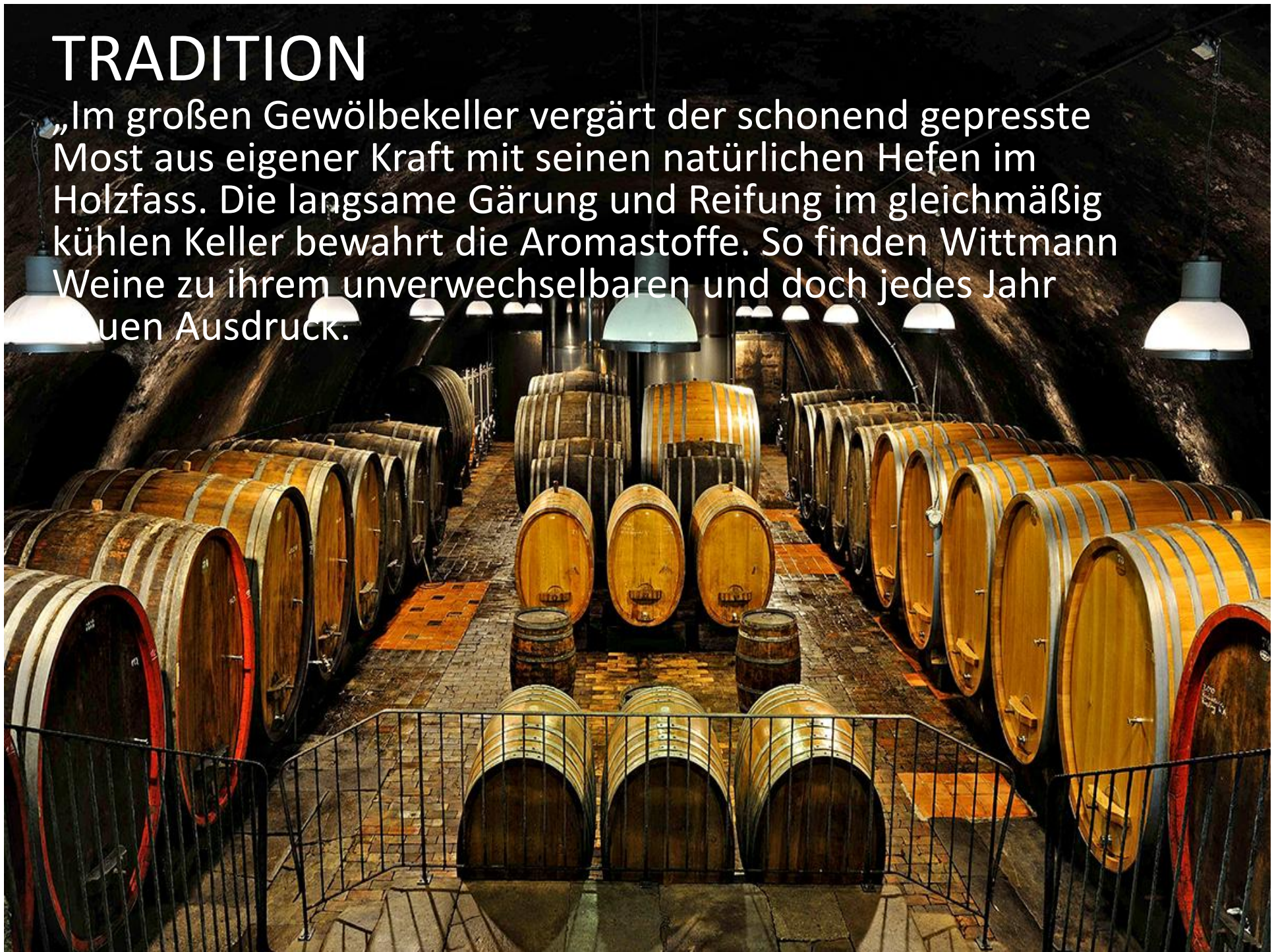

INNOVATION

Heutzutage wird das Weingut von Philipp Wittmann und seiner Familie geführt. Über die letzten Jahre hat es sich als eines der führenden Weingüter Deutschlands etabliert.



Herbst
in der Weinbergs
Lage
MORSTEIN



HERKUNFT

„Ähnlich zu der Grand Cru Klassifikation im Burgund, tragen unsere besten Riesling Weine den Namen ihrer klassifizierten Weinbergslagen wie das Große Gewächs MORSTEIN“

